Pronájem bytu 3+1 na ul. Nádražní v centru Ostravy

Cena: 19 500 Kč



Popis nemovitosti

Nabízíme k pronájmu výjimečný byt o dispozici 3+1 a celkové výměře 110 m², situovaný ve 4. patře cihlového domu na ulici Nádražní v centru Ostravy.
Byt prošel velmi zdařilou rekonstrukcí, která propojuje moderní standard bydlení s charakterem prostorného městského bytu. Velkou předností je jeho praktická dispozice, díky níž nabízí vzdušné a komfortní bydlení s dostatkem prostoru pro rodinu i náročnější klienty.
Přestože se byt nachází v samotném centru města, obytné místnosti jsou orientovány do klidné ulice S. K. Neumanna, což zajišťuje příjemné soukromí a minimální ruch. Součástí bytu je také balkon orientovaný do vnitrobloku.
Mezi hlavní benefity patří:

- dispozice 3+1 o výměře 110 m²

Další informace: https://advancereality.cz/pronajem-bytu-3-1-na-ul-nadrazni-v-centru-ostravy



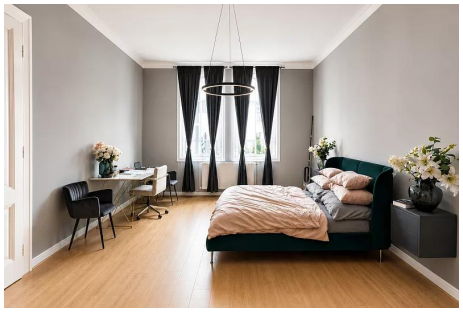



Makléř



Advance reality s.r.o.

E-mail
radmila.hladna@advancereality.cz

Telefon
+420 777 742 647

Adresa
Mlýnská 2353/12, Ostrava

Web
www.advancereality.cz